



CREDEMVITA

CREDEMVITA UNIT FLESSIBILE (ex DI PIU' UNIT)

(Tariffa 60037)

Reggio Emilia, 16 febbraio 2010

Oggetto: comunicazione ai sottoscrittori di CREDEMVITA UNIT FLESSIBILE (ex DI PIU' UNIT) – Tariffa 60037.

Gentile Cliente,

nel presente documento potrà trovare:

- a) aggiornamento annuale dei dati storici relativi alla sezione 6 della Scheda sintetica e alla sezione F della Nota informativa del contratto da lei sottoscritto;
- b) aggiornamento delle altre informazioni sui fondi riportate nella Nota Informativa, a seguito delle modifiche comunicate dalle società istitutrici dal 1° gennaio 2009 al 15 febbraio 2010.

Si coglie l'occasione per precisare che, a parziale modifica di quanto riportato all'art. 12 delle Condizioni di Assicurazione di "CREDEMVITA UNIT FLESSIBILE", per "giorno di determinazione" si deve intendere il secondo giorno lavorativo della settimana (normalmente, dunque, il martedì).

Si ricorda inoltre che il valore unitario della quota di ogni fondo esterno è pubblicato sul sito internet di Credemvita (www.credemvita.it) e sul quotidiano "Il Sole 24 Ore".

a) Aggiornamento annuale dei dati storici riportati nella sezione 6 della Scheda sintetica e nella sezione F della Nota informativa.

Le informazioni sono state estratte dai Prospetti Informativi dei fondi esterni o altrimenti comunicate dalle relative società istitutrici/di gestione e/o, dove possibile, reperite da Credemvita presso i principali provider di dati.

Si ricorda che il "benchmark" è un indice comparabile, in termini di composizione e di rischiosità, agli obiettivi di investimento attribuiti alla gestione di un fondo ed a cui si può fare riferimento per confrontarne il risultato di gestione. Tale indice, in quanto teorico, non è gravato di costi.

Nel seguito del presente documento verrà riportato:

- "N.D." nel caso in cui il dato non sia disponibile in quanto non pubblicato/comunicato dalla società istituttrice/di gestione del fondo esterno;
- "N.E.", nel caso in cui la società istituttrice/di gestione del fondo esterno non abbia individuato alcun "benchmark" per il fondo.

In tali casi non sarà inoltre possibile fornire rappresentazioni grafiche dei dati.

Credemvita SpA

Società con unico socio, soggetta ad attività di direzione e coordinamento (ex art. 2497 bis c.c.) da parte di Credito Emiliano S.p.A. Capitale interamente versato di euro 51.600.000 - REA n° 185343 presso la Camera di Commercio di Reggio Emilia - Registro delle Imprese di Reggio Emilia - Codice Fiscale e Partita IVA 01437550351 - Iscrizione all'Albo delle Imprese di Assicurazione n° 1.00105 - Sede Legale e Direzione Via Mirabello, 2 42122 Reggio Emilia (Italia) - Tel: +39 0522 586000 - Fax: +39 0522 452704 www.credemvita.it - info@credemvita.it





CREDEMVITA

1. Aggiornamento dei dati storici riportati nella sezione 6 della Scheda sintetica

In questa sezione è rappresentato il rendimento storico realizzato negli ultimi 3 e 5 anni dai fondi a cui possono essere collegate le prestazioni assicurative.

Le predette informazioni sono integrate con l'indice ISTAT dei prezzi al consumo per le famiglie di impiegati ed operai.

	Rendimento annuo			Rendimento medio annuo composto	
	Anno 2007	Anno 2008	Anno 2009	Ultimi 3 anni	Ultimi 5 anni
Euromobiliare International Fund QBond Absolute Return	2,14%	4,52%	3,55%	3,40%	N.D.
Benchmark	4,00%	4,54%	1,38%	3,30%	2,95%
Euromobiliare International Fund QFund 90	2,23%	-5,42%	0,49%	-0,96%	3,23%
Benchmark	5,29%	-14,62%	8,88%	-0,71%	2,64%
Euromobiliare International Fund Dynamic Multimanager	-0,96%	-39,49%	24,94%	-9,20%	N.D.
Benchmark*	-1,85%	-31,59%	23,02%	-6,17%	0,82%

*I rendimenti per gli anni 2007 e 2008 si riferiscono al Benchmark: 80% MSCI World Price Index espresso in Euro, 20% Merrill Lynch Italy Government Bill Index espresso in Euro, mentre il rendimento dell'anno 2009 si riferisce al nuovo Benchmark del fondo: 100% MSCI World Price Index espresso in Euro.

	Anno 2007	Anno 2008	Anno 2009	Ultimi 3 anni	Ultimi 5 anni
Tasso medio d'inflazione*	1,70 %	3,23%	0,75%	1,89%	1,88%

* Variazione percentuale dell'indice dei prezzi al consumo per famiglie di operai e impiegati. Fonte: Istat.

Attenzione: i rendimenti passati non sono indicativi di quelli futuri

2. Aggiornamento dei dati storici contenuti nella sezione F della Nota informativa

2.1 Dati storici di rendimento

Si riportano di seguito in forma grafica, per ciascun fondo esterno:

- * il confronto tra il rendimento annuo del fondo e del relativo benchmark negli ultimi 5 anni solari;
- * il confronto tra l'andamento del valore della quota del fondo e del relativo benchmark nel corso dell'ultimo anno solare.

Attenzione: i rendimenti passati non sono indicativi di quelli futuri

Credemvita SpA

Società con unico socio, soggetta ad attività di direzione e coordinamento (ex art. 2497 bis c.c.) da parte di Credito Emiliano S.p.A. Capitale interamente versato di euro 51.600.000 - REA n° 185343 presso la Camera di Commercio di Reggio Emilia - Registro delle Imprese di Reggio Emilia - Codice Fiscale e Partita IVA 01437550351 - Iscrizione all'Albo delle Imprese di Assicurazione n° 1.00105 - Sede Legale e Direzione Via Mirabello, 2 42122 Reggio Emilia (Italia) - Tel: +39 0522 586000 - Fax: +39 0522 452704 www.credemvita.it - info@credemvita.it





CREDEMVITA

Euromobiliare International Fund QBond Absolute Return – Benchmark: Merrill Lynch Italy Government Bill Index

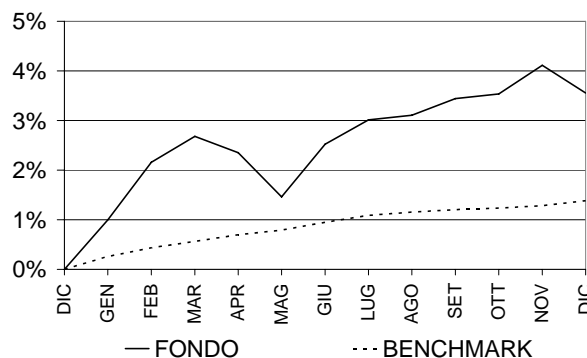
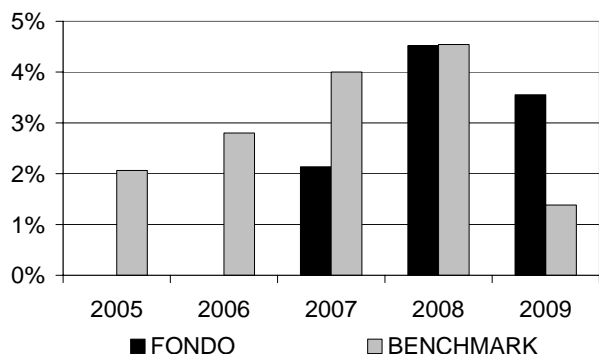

Euromobiliare International Fund QFund 90 – Benchmark: 35% indice "Dow Jones Euro Stoxx 50" espresso in Euro e 65% MTS BOT (lordo) espresso in Euro

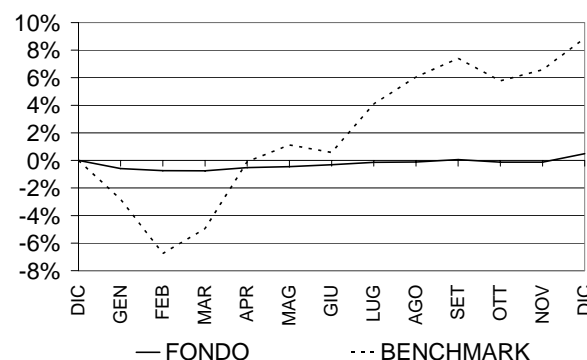
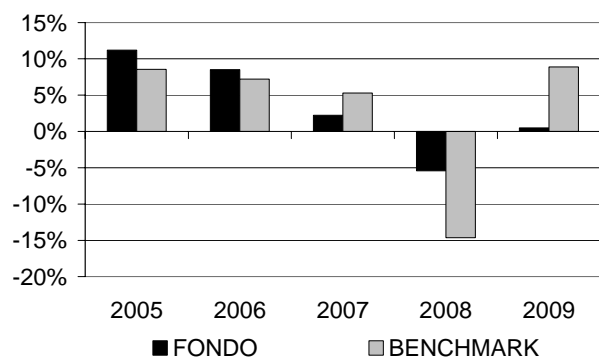

Euromobiliare International Fund Dynamic Multimanager – Benchmark*: 100% MSCI World Price Index.

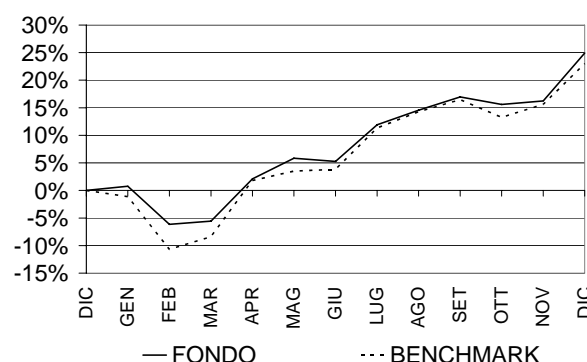
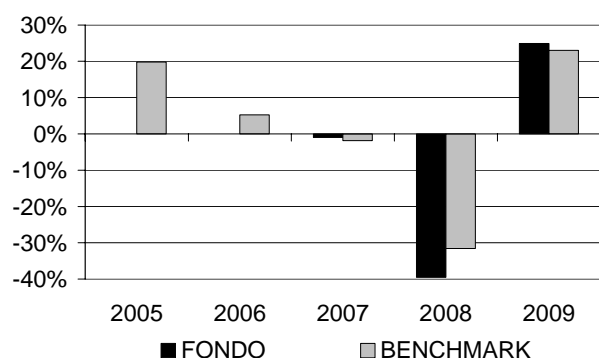

Credemvita SpA

Società con unico socio, soggetta ad attività di direzione e coordinamento (ex art. 2497 bis c.c.) da parte di Credito Emiliano S.p.A. Capitale interamente versato di euro 51.600.000 - REA n° 185343 presso la Camera di Commercio di Reggio Emilia - Registro delle Imprese di Reggio Emilia - Codice Fiscale e Partita IVA 01437550351 - Iscrizione all'Albo delle Imprese di Assicurazione n° 1.00105 - Sede Legale e Direzione Via Mirabello, 2 42122 Reggio Emilia (Italia) - Tel: +39 0522 586000 - Fax: +39 0522 452704 www.credemvita.it - info@credemvita.it





CREDEMVITA

*I rendimenti per gli anni 2007 e 2008 si riferiscono al Benchmark: 80% MSCI World Price Index espresso in Euro, 20% Merrill Lynch Italy Government Bill Index espresso in Euro, mentre il rendimento dell'anno 2009 si riferisce al nuovo Benchmark del fondo: 100% MSCI World Price Index espresso in Euro.

2.2 Dati storici di rischio

Si riporta di seguito il confronto tra la volatilità (annualizzata) di ogni fondo esterno e del relativo benchmark nel corso dell'ultimo anno solare.

La volatilità è espressione della variabilità del rendimento del fondo (e del relativo benchmark) nel tempo, e rappresenta quindi la tendenza dei valori della quota a discostarsi dal valore medio nel periodo considerato.

Volatilità registrata nell'ultimo anno solare (2009)		
	Fondo	Benchmark
Euromobiliare International Fund QBond Absolute Return	3,07%	0,26%
Euromobiliare International Fund QFund 90	3,15%	11,41%
Euromobiliare International Fund Dynamic Multimanager	18,80%	25,87%

2.3 Total Expenses Ratio (TER): costi effettivi dei fondi esterni

Si riporta di seguito, per ogni fondo esterno e per ciascun anno solare dell'ultimo triennio, il Total Expenses Ratio (TER), che rappresenta il rapporto percentuale tra i costi posti a carico del fondo e il patrimonio medio rilevato in coerenza con la periodicità di valorizzazione dello stesso.

Pertanto tale indicatore fornisce una misura dei costi che mediamente hanno gravato sul patrimonio del fondo: si evidenzia, tuttavia, che la quantificazione del TER riguarda esclusivamente i costi gravanti sul fondo e non tiene conto di quelli gravanti direttamente sul Contraente.

Total Expenses Ratio (TER)			
Fondo esterno	Anno 2007	Anno 2008	Anno 2009
Euromobiliare International Fund QBond Absolute Return	1,08%	1,07%	N.D.
Euromobiliare International Fund QFund 90	1,21%	1,23%	N.D.
Euromobiliare International Fund Dynamic Multimanager	2,39%	2,15%	N.D.

2.4 Turnover di portafoglio dei fondi esterni

Si riporta di seguito, per ogni fondo esterno e per ciascun anno solare dell'ultimo triennio, il tasso di movimentazione del portafoglio del fondo (turnover), ossia il rapporto percentuale fra la somma degli acquisti e delle vendite dell'anno degli strumenti finanziari componenti il fondo - ad esclusione delle operazioni di

Credemvita SpA

Società con unico socio, soggetta ad attività di direzione e coordinamento (ex art. 2497 bis c.c.) da parte di Credito Emiliano S.p.A. Capitale interamente versato di euro 51.600.000 - REA n° 185343 presso la Camera di Commercio di Reggio Emilia - Registro delle Imprese di Reggio Emilia - Codice Fiscale e Partita IVA 01437550351 - Iscrizione all'Albo delle Imprese di Assicurazione n° 1.00105 - Sede Legale e Direzione Via Mirabello, 2 42122 Reggio Emilia (Italia) - Tel: +39 0522 586000 - Fax: +39 0522 452704 www.credemvita.it - info@credemvita.it





CREDEMVITA

investimento e disinvestimento delle quote del fondo - ed il patrimonio netto medio del fondo stesso, calcolato in coerenza con la valorizzazione della quota.

Tale indicatore fornisce una sintetica indicazione di quanto, nel corso di un anno solare, gli attivi di un fondo esterno vengano movimentati.

Turnover di portafoglio			
Fondo esterno	Anno 2007	Anno 2008	Anno 2009
Euromobiliare International Fund QBond Absolute Return	326,41%	261,11%	41,01%
Euromobiliare International Fund QFund 90	146,99%	156,88%	111,56%
Euromobiliare International Fund Dynamic Multimanager	55,76%	407,73%	381,41%

b) Aggiornamento delle altre informazioni sui fondi riportate nella Nota Informativa, a seguito delle modifiche comunicate dalle società istitutrici dal 1° gennaio 2009 al 15 febbraio 2010:

Euromobiliare International Fund - QBond Absolute Return

Composizione del fondo: Le attività nette del Comparto sono investite esclusivamente in valori mobiliari di tipo obbligazionario, in strumenti del mercato monetario, nonché, in parti di OICVM e/o di altri OICR che investono in valori mobiliari a reddito fisso, come definiti nel capitolo 5 del Prospetto della sicav al punto A intitolato "Limiti d'investimento". Gli investimenti in valori mobiliari di tipo obbligazionario, in strumenti del mercato monetario nonché in parti di OICVM e/o di altri OICR che investono in valori mobiliari a reddito fisso avranno un rating non inferiore a BBB- (quindi prevalentemente investment grade). Per quanto concerne gli investimenti denominati in divise diverse dall'Euro, la Società ha la facoltà di ricorrere a tecniche di copertura del rischio di cambio. La SICAV è autorizzata, secondo il principio della ripartizione dei rischi, ad investire fino al 100% delle attività nette di ciascun Comparto in valori mobiliari e strumenti del mercato monetario emessi o garantiti da uno stato membro dell'Unione Europea, da suoi enti pubblici territoriali o da organismi internazionali di carattere pubblico di cui facciano parte uno o più stati membri dell'Unione Europea, o da uno stato membro dell'OCSE, a condizione che tali valori appartengano ad almeno sei emissioni distinte e che i valori appartenenti ad una stessa emissione non superino il 30% del Valore Patrimoniale Netto totale del Comparto in questione. In via residuale, per il 5% al massimo dei suoi attivi netti, le suddette attività potranno avere un rating inferiore a BBB-. Il Comparto, a titolo accessorio, potrà ugualmente detenere liquidità costituite da depositi bancari presso istituti di credito e strumenti del mercato monetario aventi una durata residua inferiore ai 12 mesi. Le divise degli investimenti possono essere diverse rispetto alla divisa di riferimento del Comparto.

Uso di strumenti finanziari derivati: Il Comparto potrà ricorrere a prodotti derivati, sia nell'ambito della normale gestione di portafoglio, sia in quello della copertura dei rischi.

Soggetto cui è delegata la gestione del fondo:

gestore delegato: Euromobiliare Asset Management SGR SpA - Corso Monforte 34, I-20122 MILANO, - ITALIA.

Commissione di gestione

Importo % annuo: max 0,90%

Altri costi

Costi di collocamento (% annua): 0,05%

Credemvita SpA

Società con unico socio, soggetta ad attività di direzione e coordinamento (ex art. 2497 bis c.c.) da parte di Credito Emiliano S.p.A. Capitale interamente versato di euro 51.600.000 - REA n° 185343 presso la Camera di Commercio di Reggio Emilia - Registro delle Imprese di Reggio Emilia - Codice Fiscale e Partita IVA 01437550351 - Iscrizione all'Albo delle Imprese di Assicurazione n° 1.00105 - Sede Legale e Direzione Via Mirabello, 2 42122 Reggio Emilia (Italia) - Tel: +39 0522 586000 - Fax: +39 0522 452704 www.credemvita.it - info@credemvita.it





CREDEMVITA

Euromobiliare International Fund - QFund90

Uso di strumenti finanziari derivati: Per la realizzazione degli obiettivi d'investimento descritti in precedenza e nei limiti previsti dal Prospetto Completo della Sicav, l'uso di prodotti derivati non avrà il solo scopo di copertura.

Soggetto cui è delegata la gestione del fondo:

gestore delegato: Euromobiliare Asset Management SGR SpA - Corso Monforte 34, I-20122 MILANO, - ITALIA.

Commissione di gestione

Importo % annuo: max 1,00%

Altri costi

Costi di collocamento (% annua): 0,05%

Euromobiliare International Fund - Dynamic Multimanager

Composizione del fondo: Le attività nette del Comparto sono investite per almeno i due terzi degli attivi netti, in parti di OICVM e/o di altri OICR di tipo azionario, bilanciato e/o flessibile. Il Comparto potrà ugualmente investire in parti di OICVM e/o di altri OICR di tipo obbligazionario, monetario e/o liquidità i cui portafogli avranno un rating non inferiore a BBB- (quindi prevalentemente investment grade). Per quanto concerne gli investimenti denominati in divise diverse dall'Euro la Società ha la facoltà di ricorrere a tecniche di copertura del rischio di cambio. Il Comparto potrà inoltre ricorrere a prodotti derivati, sia nell'ambito della normale gestione di portafoglio, sia in quello della copertura dei rischi. La SICAV è autorizzata, secondo il principio della ripartizione dei rischi, ad investire fino al 100% delle attività nette di ciascun Comparto in valori mobiliari e strumenti del mercato monetario emessi o garantiti da uno stato membro dell'Unione Europea, da suoi enti pubblici territoriali o da organismi internazionali di carattere pubblico di cui facciano parte uno o più stati membri dell'Unione Europea, o da uno stato membro dell'OCSE, a condizione che tali valori appartengano ad almeno sei emissioni distinte e che i valori appartenenti ad una stessa emissione non superino il 30% del Valore Patrimoniale Netto totale del Comparto in questione. In via residuale, saranno ammessi OICVM e/o altri OICR con portafogli di rating inferiore a BBB- fino alla concorrenza del 5% degli attivi netti del Comparto. Il Comparto, a titolo accessorio, potrà ugualmente detenere liquidità costituite da depositi bancari presso istituti di credito e strumenti del mercato monetario aventi una durata residua inferiore ai 12 mesi. * Paesi emergenti: si tratta di paesi che presentano un debito pubblico con un rating inferiore a "BBB-" o "Baa3", attribuiti dalle agenzie di quotazione indipendenti Standard & Poor's e Moody's. Le divise degli investimenti possono essere diverse rispetto alla divisa di riferimento del Comparto.

Uso di strumenti finanziari derivati: Per la realizzazione degli obiettivi d'investimento descritti in precedenza e nei limiti previsti dal Prospetto Completo della Sicav, l'uso di prodotti derivati non avrà il solo scopo di copertura.

Soggetto cui è delegata la gestione del fondo:

gestore delegato: Euromobiliare Asset Management SGR SpA - Corso Monforte 34, I-20122 MILANO, - ITALIA.

Altri costi

Costi di collocamento (% annua): 0,05%

Cordiali saluti.

Giuseppe Rovani
Direttore Generale

Credemvita SpA

Società con unico socio, soggetta ad attività di direzione e coordinamento (ex art. 2497 bis c.c.) da parte di Credito Emiliano S.p.A. Capitale interamente versato di euro 51.600.000 - REA n° 185343 presso la Camera di Commercio di Reggio Emilia - Registro delle Imprese di Reggio Emilia - Codice Fiscale e Partita IVA 01437550351 - Iscrizione all'Albo delle Imprese di Assicurazione n° 1.00105 - Sede Legale e Direzione Via Mirabello, 2 42122 Reggio Emilia (Italia) - Tel: +39 0522 586000 - Fax: +39 0522 452704 www.credemvita.it - info@credemvita.it

